

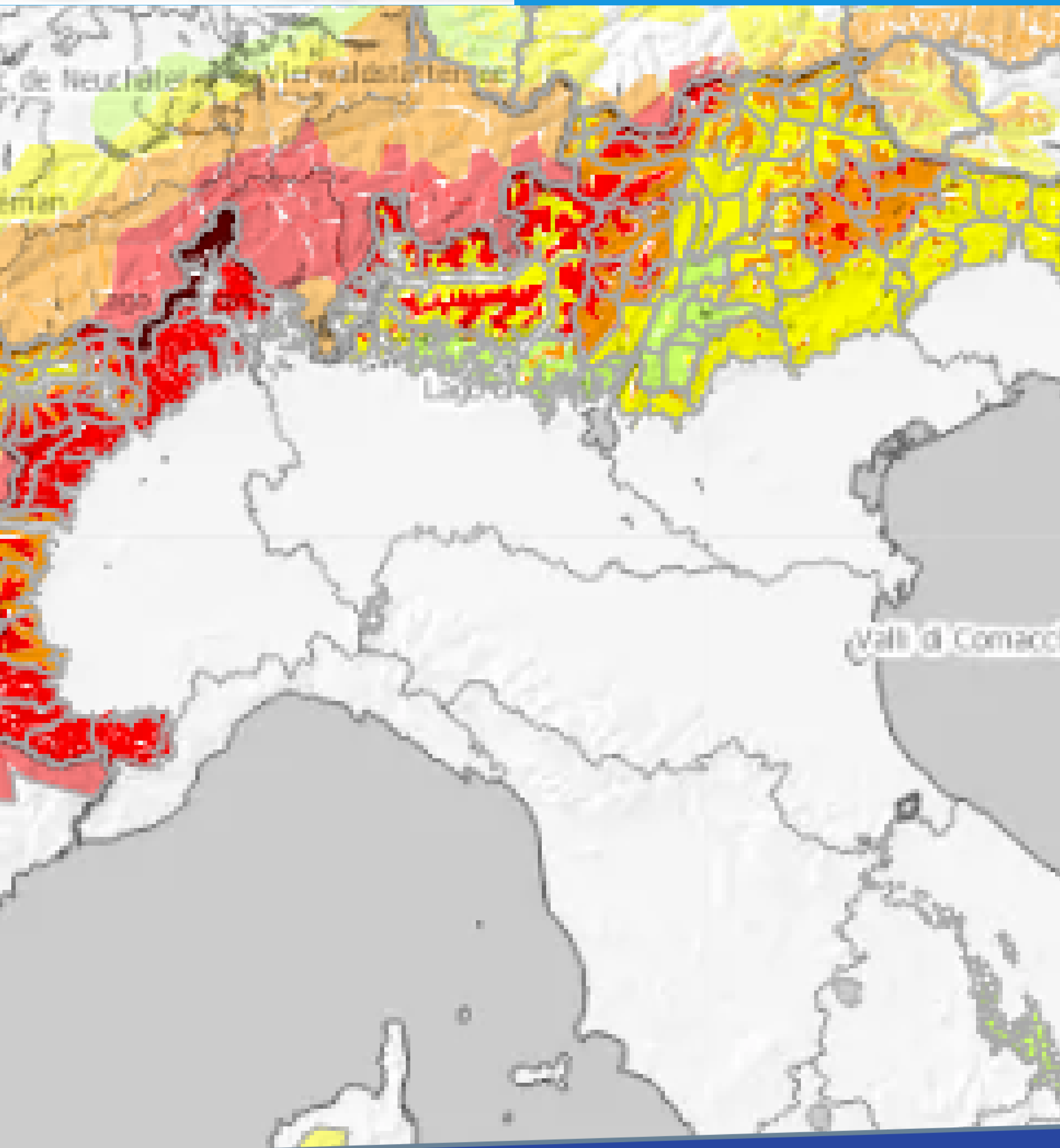

**EAWS**  
EUROPEAN AVALANCHE WARNING SERVICES

Associazione Interregionale di  
coordinamento e documentazione  
per i problemi inerenti alla neve e  
alle valanghe



**STAGIONE INVERNALE 2023/24  
IN VALLE D'AOSTA**



Ottimo innevamento su tutto il territorio regionale.

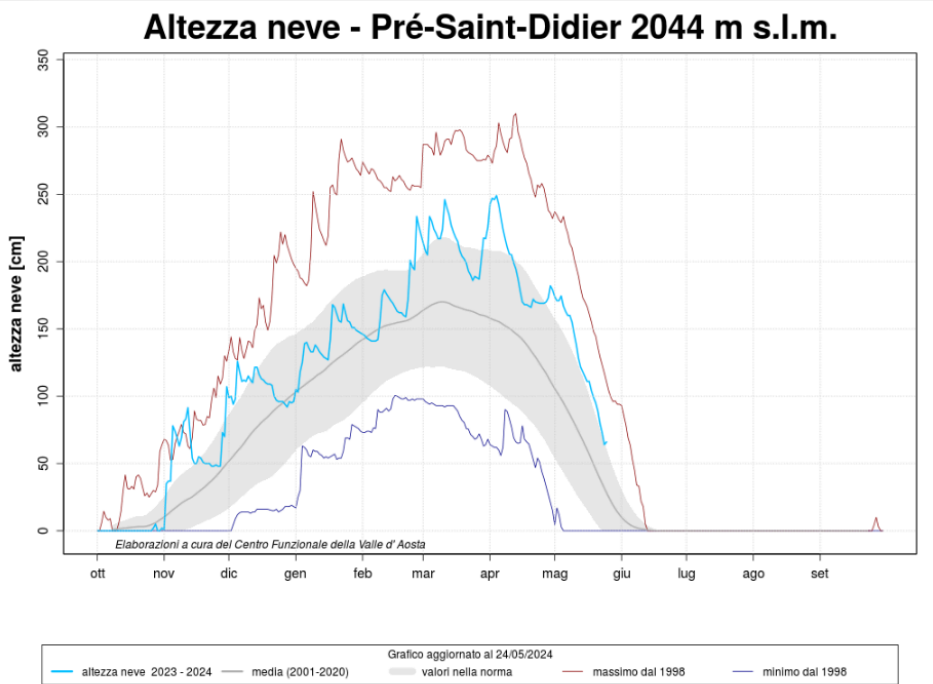
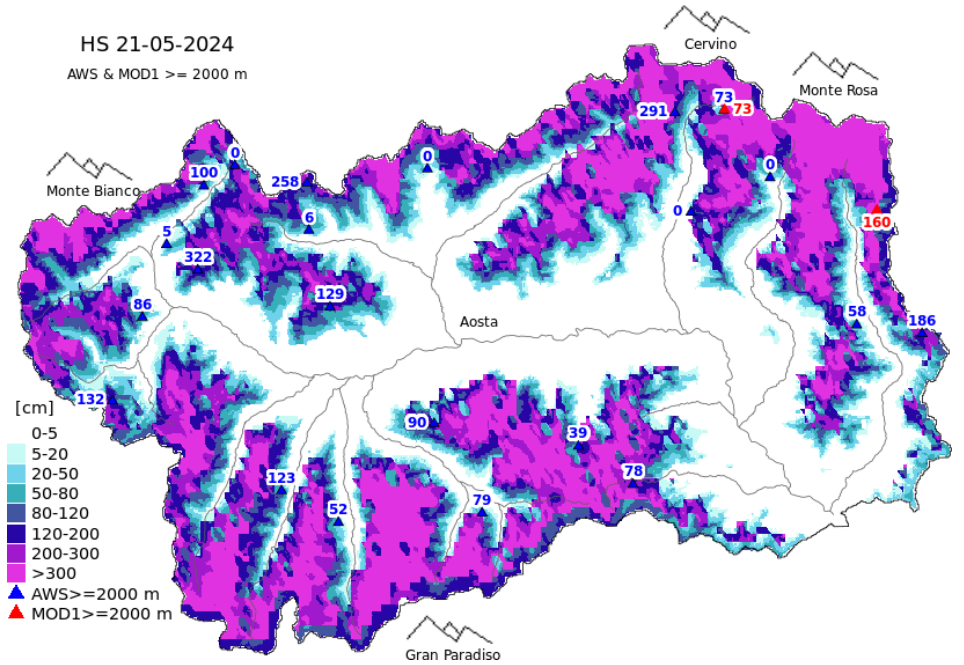

Nel settore NW la quantità di neve al suolo è quasi sempre poco sopra la media storica.

Nel SE prima parte dell'inverno, molto al di sotto della media, ma seconda parte della stagione invernale, molto al di sopra della media storica.

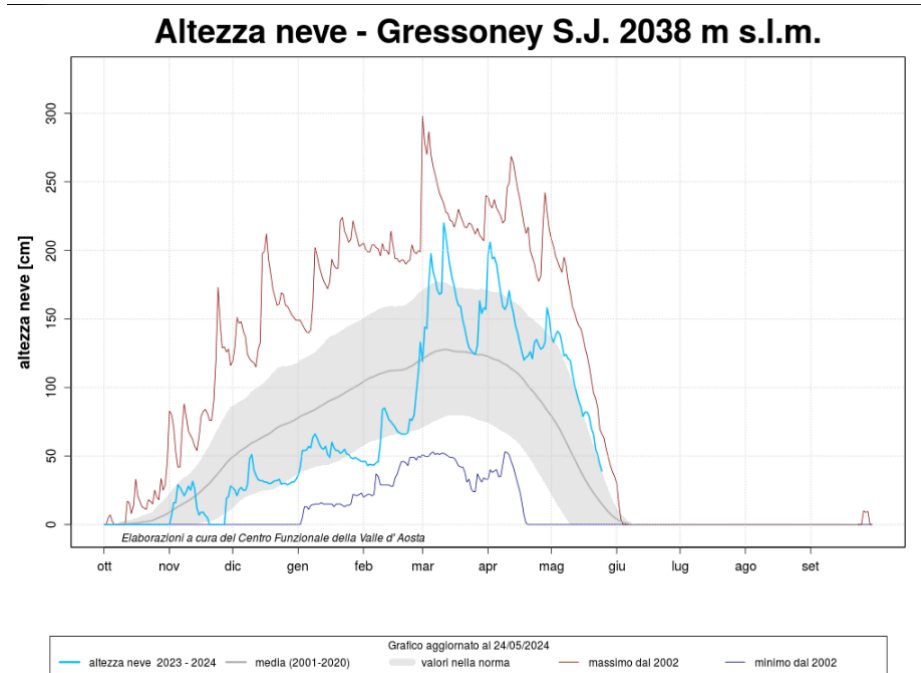

Panoramica dei gradi di pericolo emessi dal Bollettino neve e valanghe.

- stagione invernale molto "lunga"
- pericolo valanghe che oscilla molto, anche nel breve periodo
- il grado di pericolo 4-forte quando viene previsto, è esteso su buona parte del territorio perché interessa le macroaree B e C (flussi perturbati da SE)

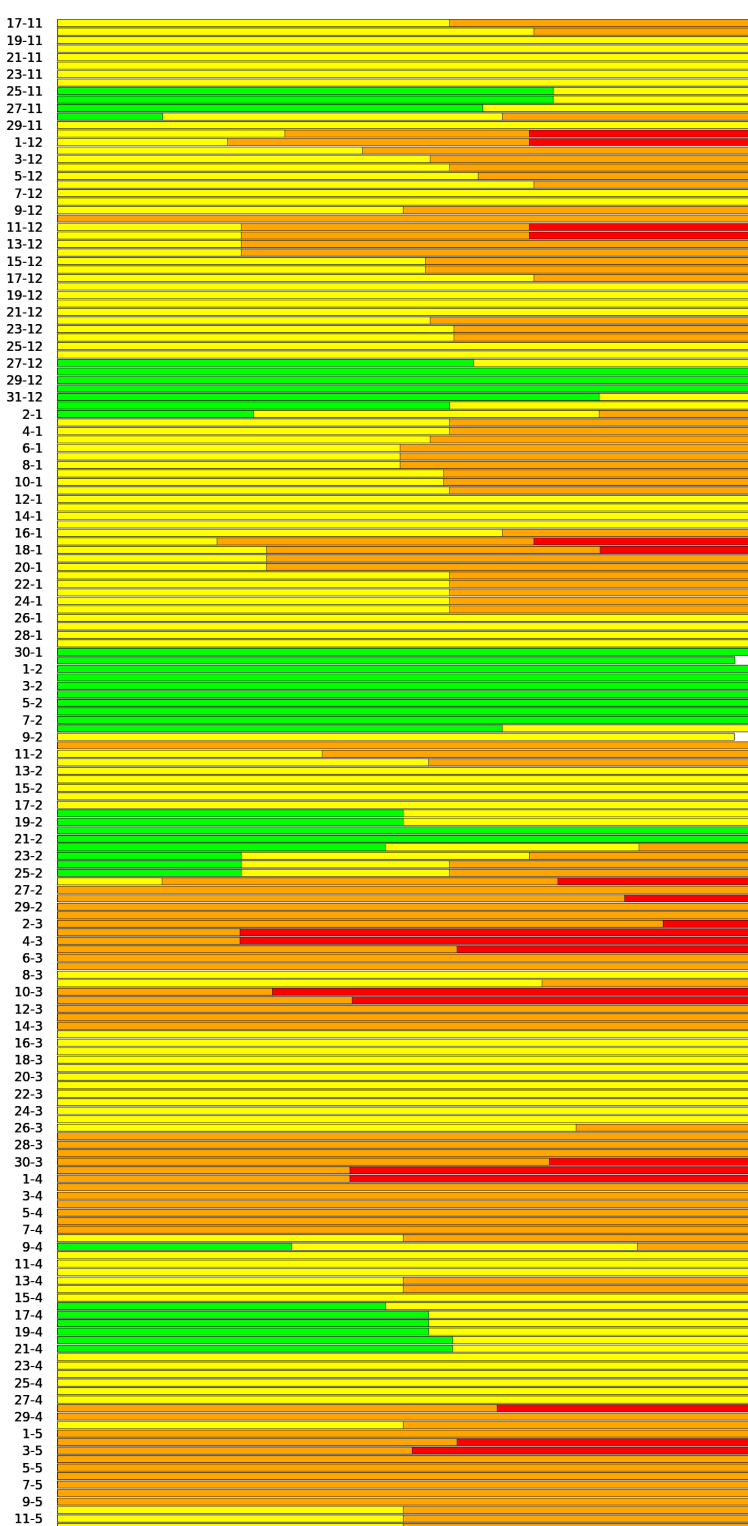

Da Novembre a  
Maggio sono state  
censite circa 230  
valanghe!!  
Ma attenzione..

*Work in  
Progress*

....e i periodi più  
"valanghivi..."

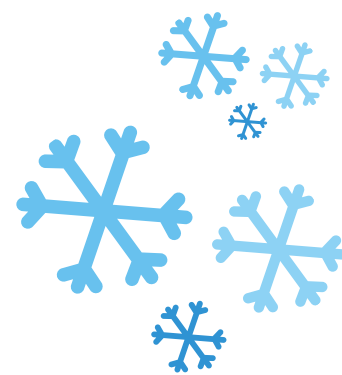

11-13 dicembre 2023

19-20 gennaio 2024



3-5 marzo 2024

10-13 marzo 2024

1-3 aprile 2024



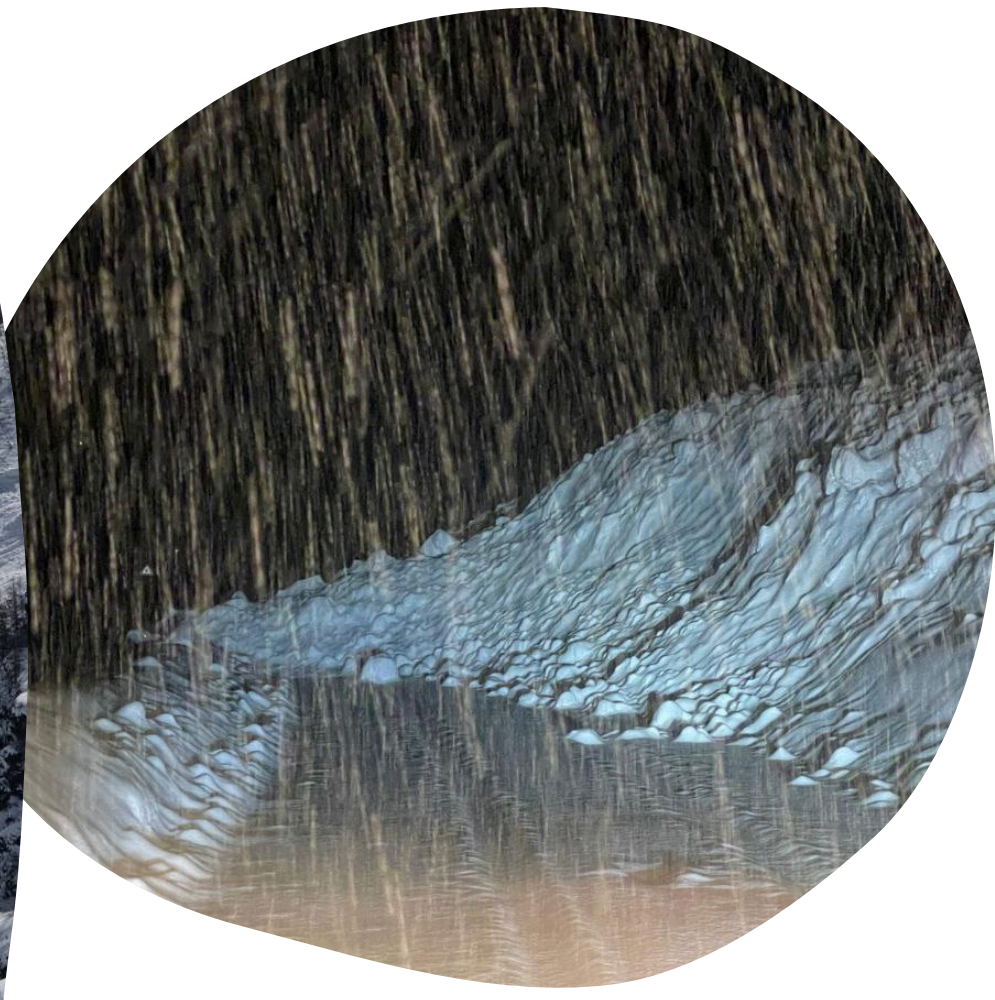

28 febbraio - 4 marzo  
2024



Momenti di  
maggiore **CRITICITÀ**  
**VALANGHIVA.**  
Ovvero valanghe in  
"aree antropizzate"

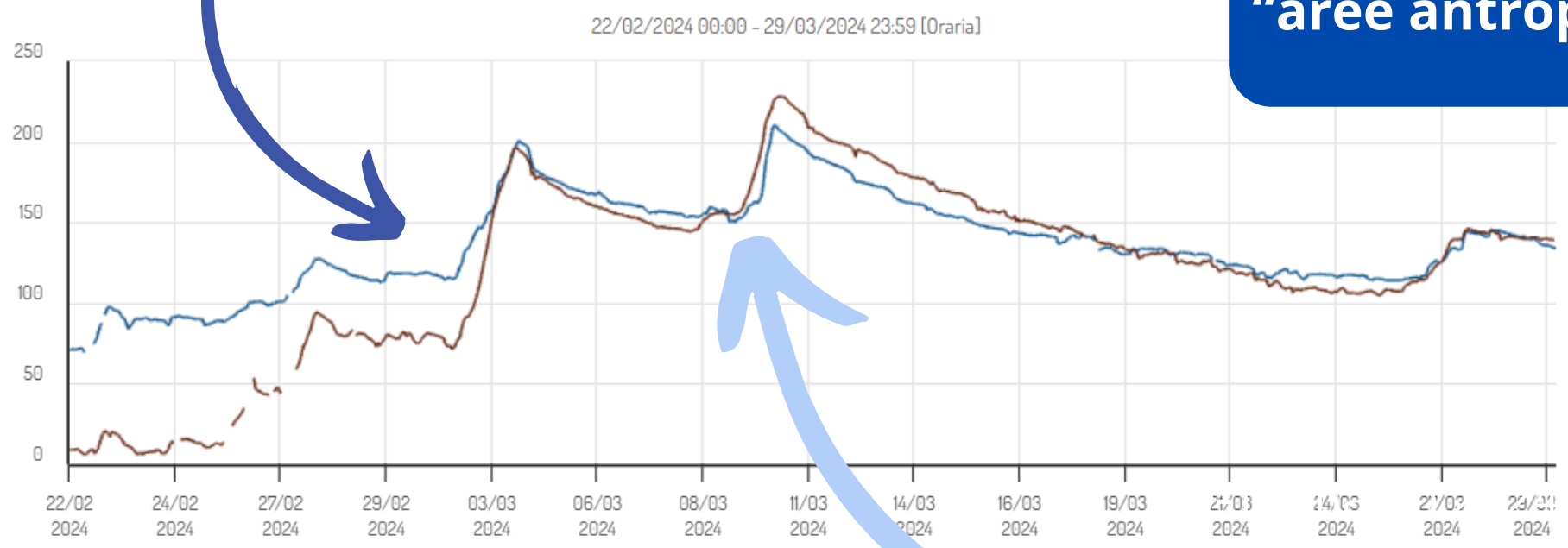

Stazioni automatiche di Grand Crot - 2300 m s.l.m.  
(Cogne) e Dondena - 2200 m s.l.m. (Champorcher)

9-10 marzo 2024

