

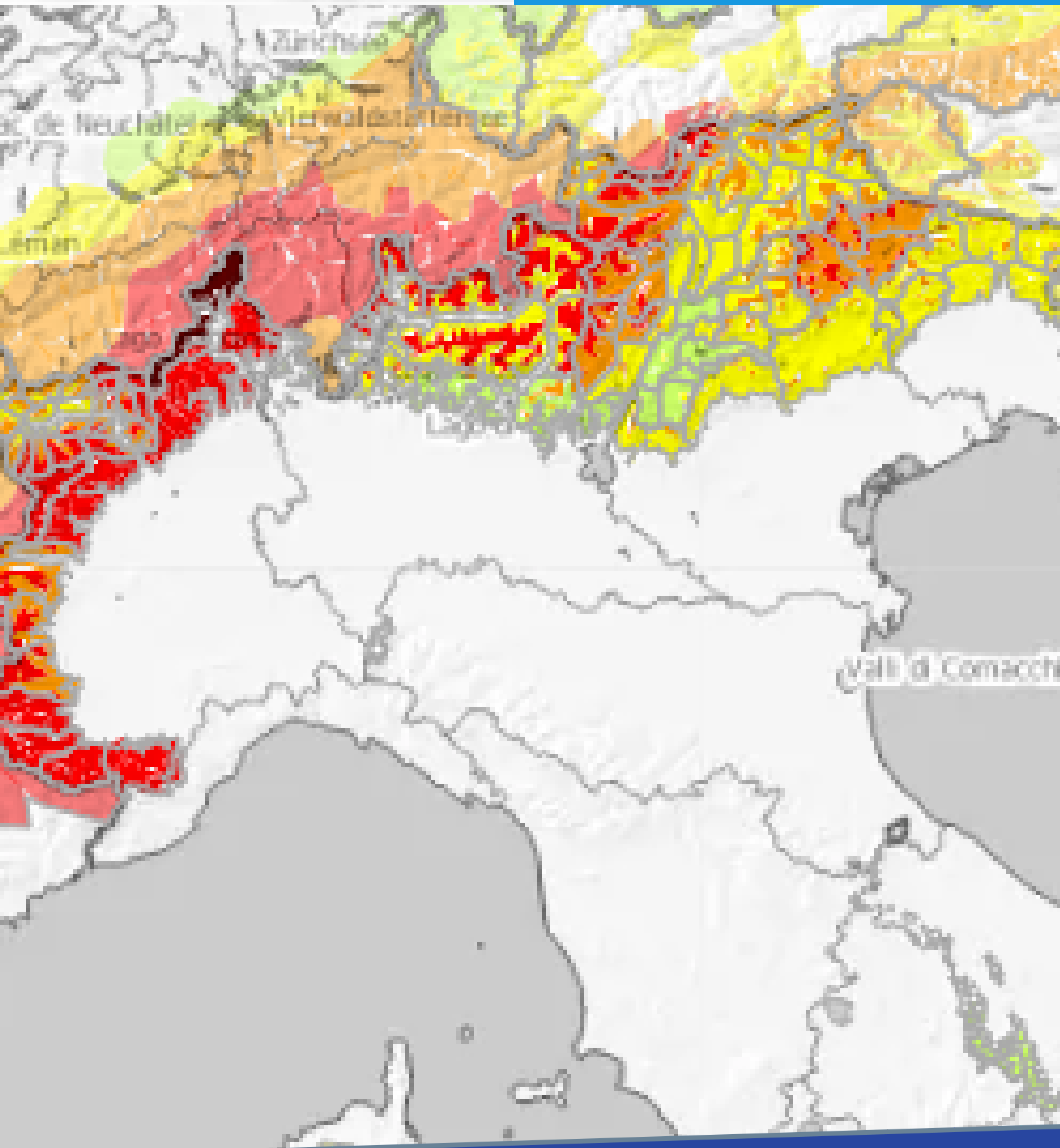

Associazione Interregionale di  
coordinamento e documentazione  
per i problemi inerenti alla neve e  
alle valanghe



**STAGIONE INVERNALE 2023/24  
IN VENETO**



## DJFMA [°C]

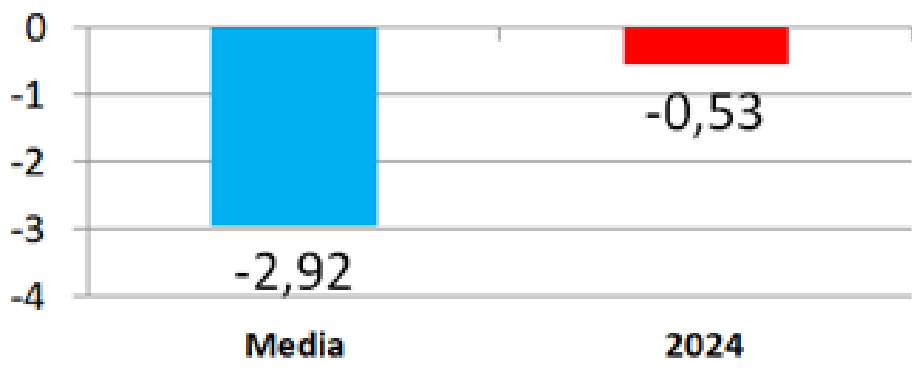

Inverno CALDO >90°perc.

DJF CALDO > 90° perc.

## DJF [°C]

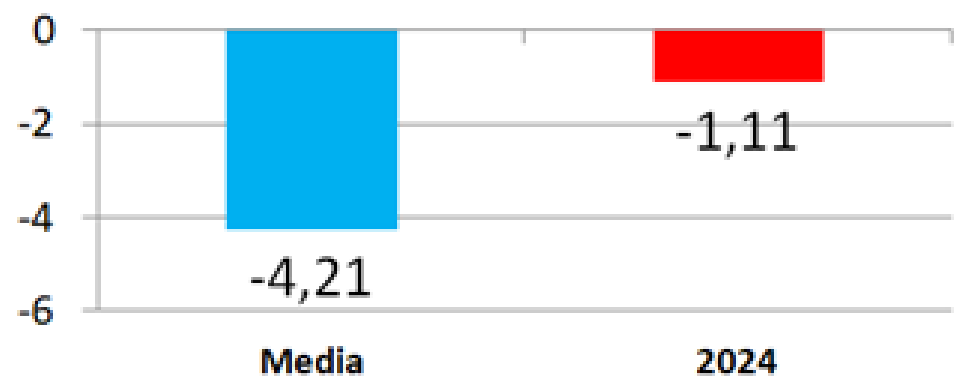

## MA [°C]

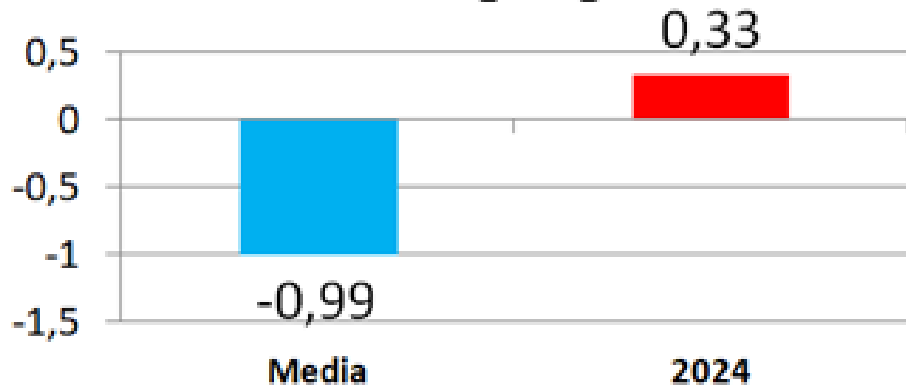

MA MITE oltre la norma

Durata del manto nevoso (-7 gg)

## MA [DAY < 1500 m]

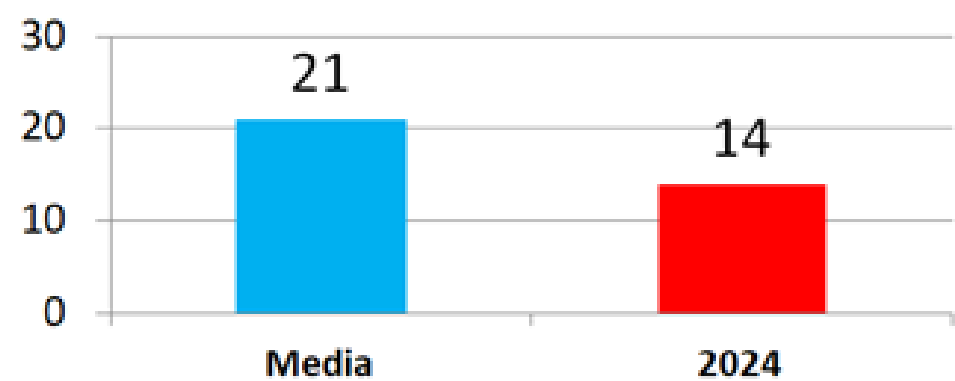

## DJF [DAY < 1500 m]

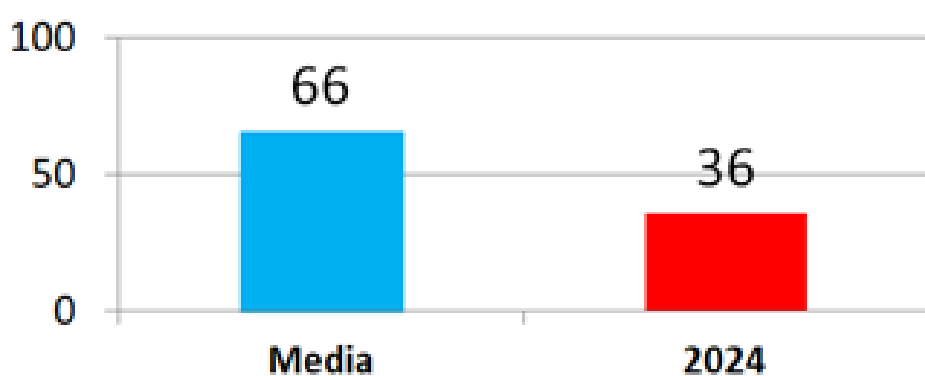

Durata del manto nevoso (-30 gg)

## Snow Cover Area Fiume Piave [%]

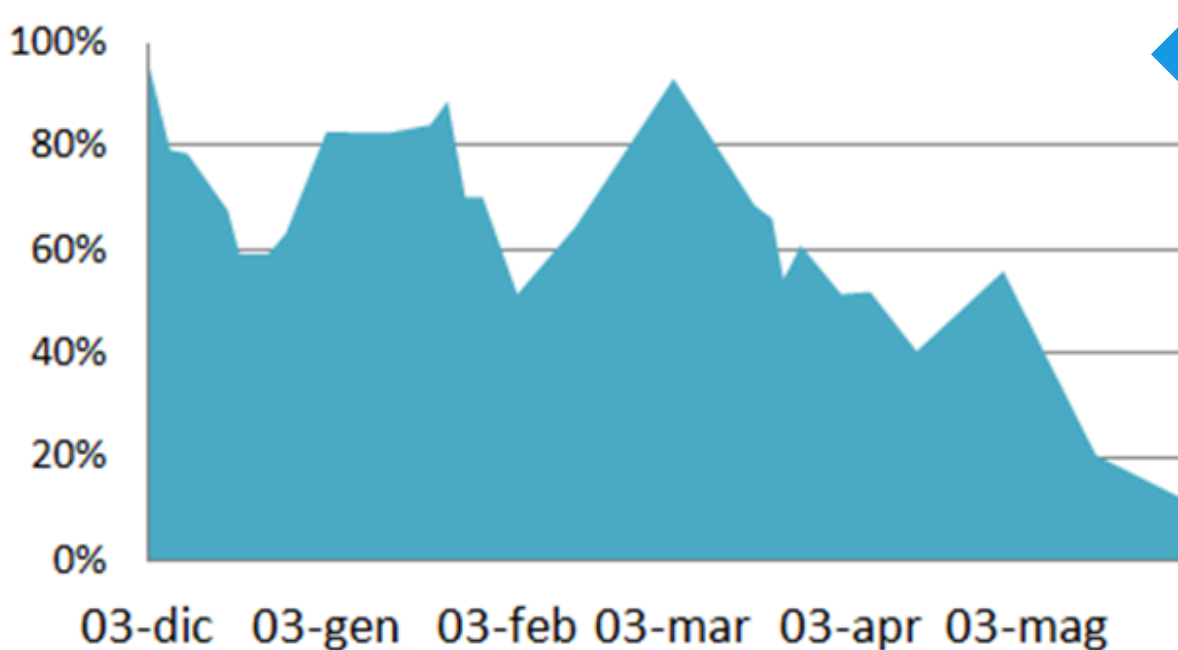

L'estensione della copertura nevosa (SCA) ha risentito molto dell'andamento delle temperature che hanno determinato la fusione del manto nevoso alle basse quote e lungo i versanti al sole

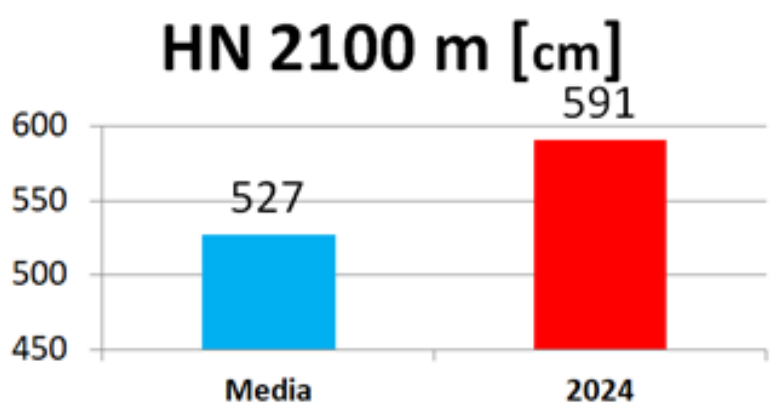

Sommatoria della neve fresca registrata durante la stagione presso la stazione di Lago di Cavia

Sommatoria della neve fresca registrata durante la stagione presso la stazione di Arabba

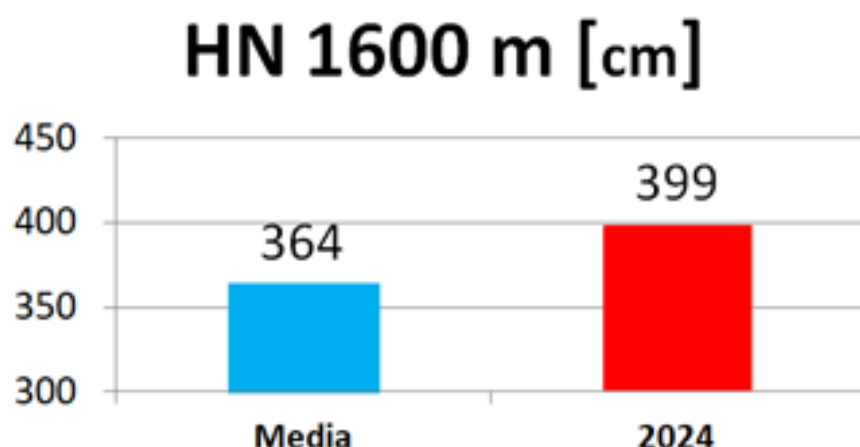

Sommatoria della neve fresca registrata durante la stagione presso la stazione di Cortina d'Ampezzo

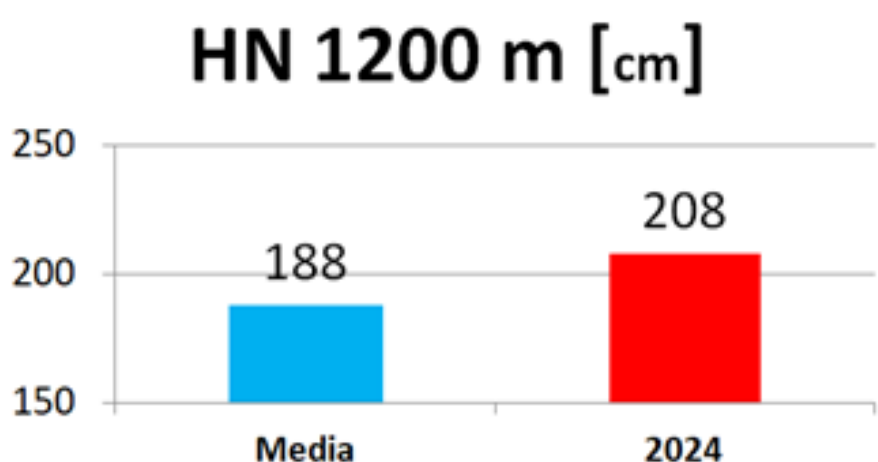

HS<sub>imed</sub> Dolomiti

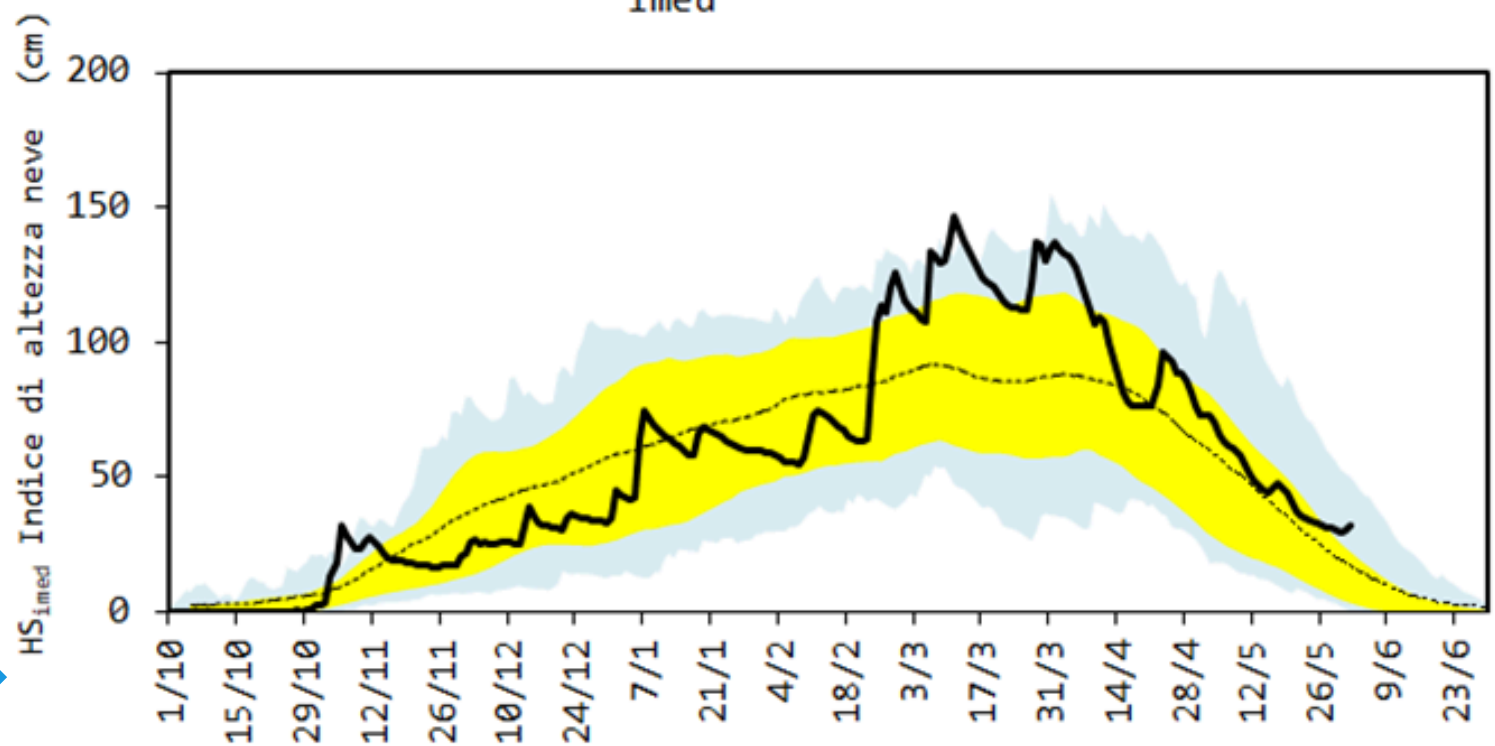

Lo spessore medio del manto nevoso HS<sub>imed</sub> è sempre stato nella norma (fascia gialla) fino alla II decade di febbraio per poi aumentare in modo deciso con molta neve, specie in quota.

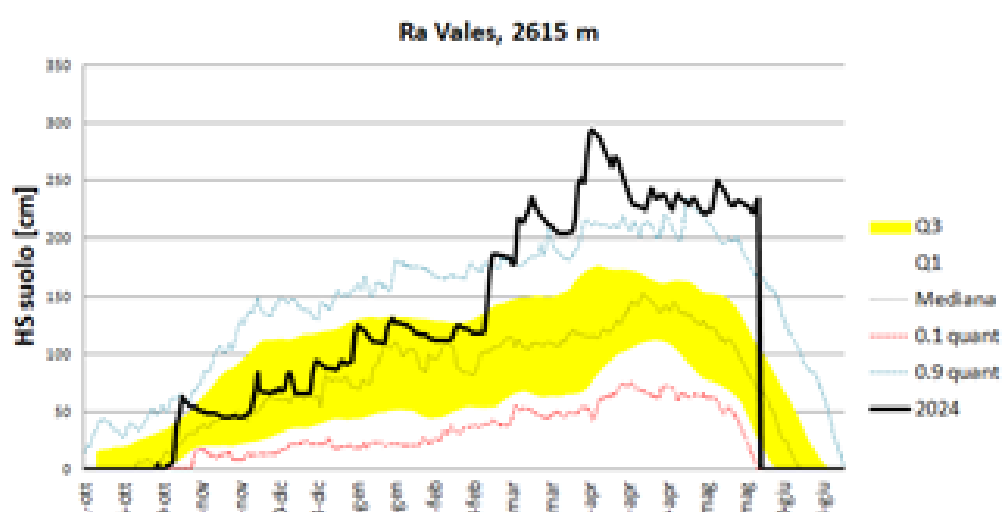

Neve al suolo registrata nella stazione di Ra Vales; l'accumulo è stato continuo

Neve al suolo registrata presso la stazione di Cortina d'Ampezzo; qui si sono registrate nevicate alternate a fusioni totali del manto nevoso

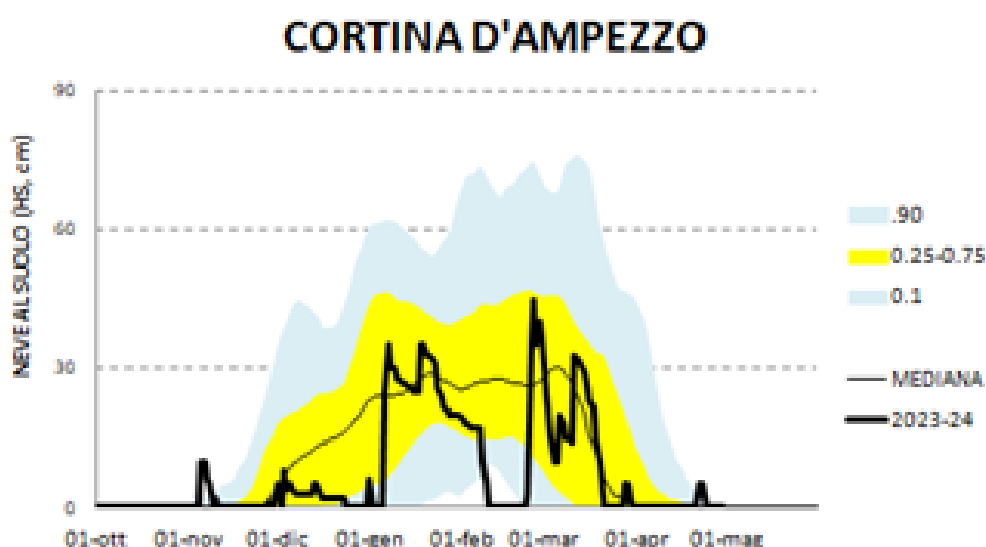

## Grado di pericolo valanghe Veneto 2023-24

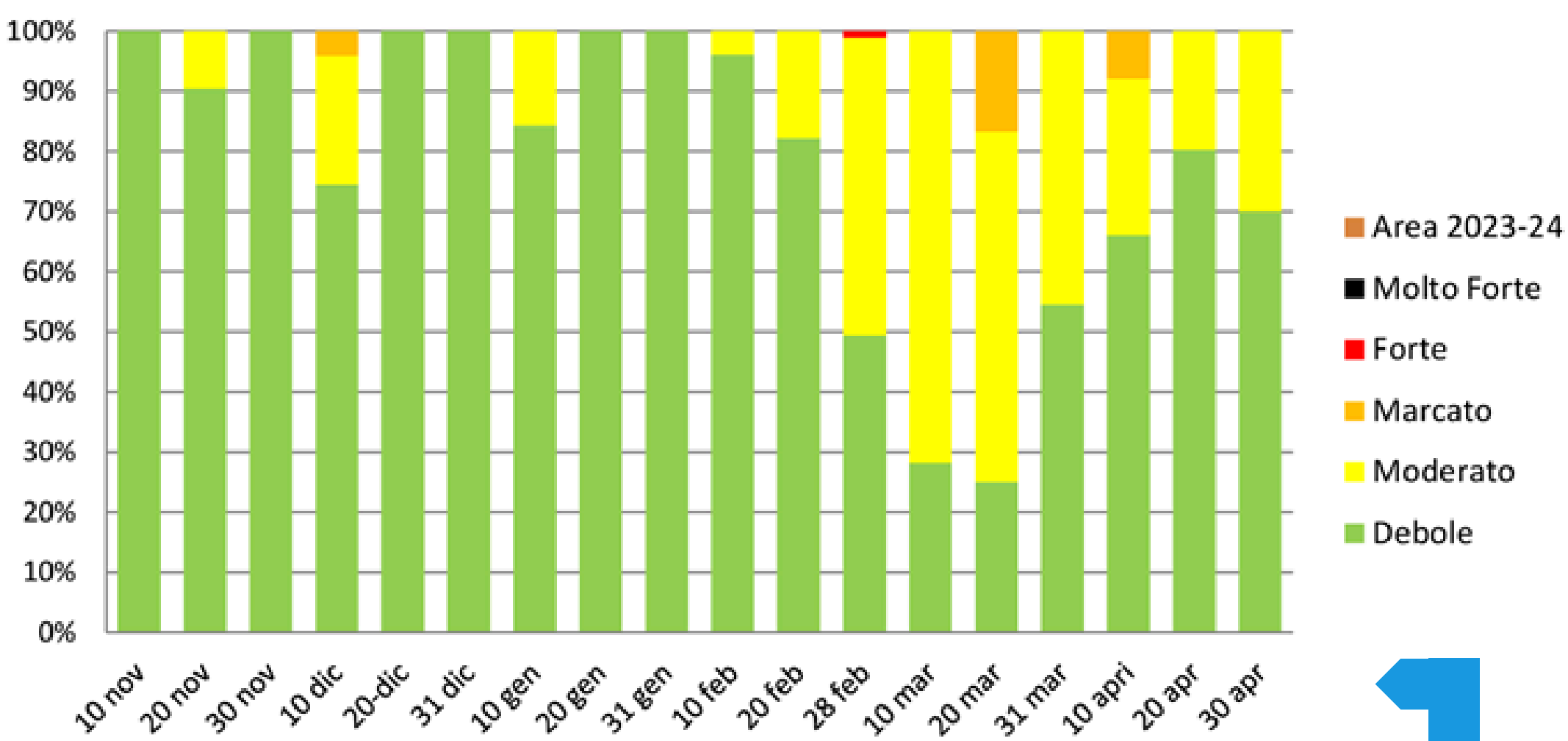

Il grado di pericolo valanghe ha raggiunto in 5 giornate (1%) il grado 4-forte (27-29 febbraio e 1-2 aprile), mentre ha prevalso il grado 1-debole (75%) su il grado 2-moderato (22%) e sul 3 marcato (2%). Durante la stagione si sono registrati 6 incidenti: due con grado di pericolo 4-Forte, due con grado di pericolo 3-Marcato e due con grado di pericolo 2-Moderato

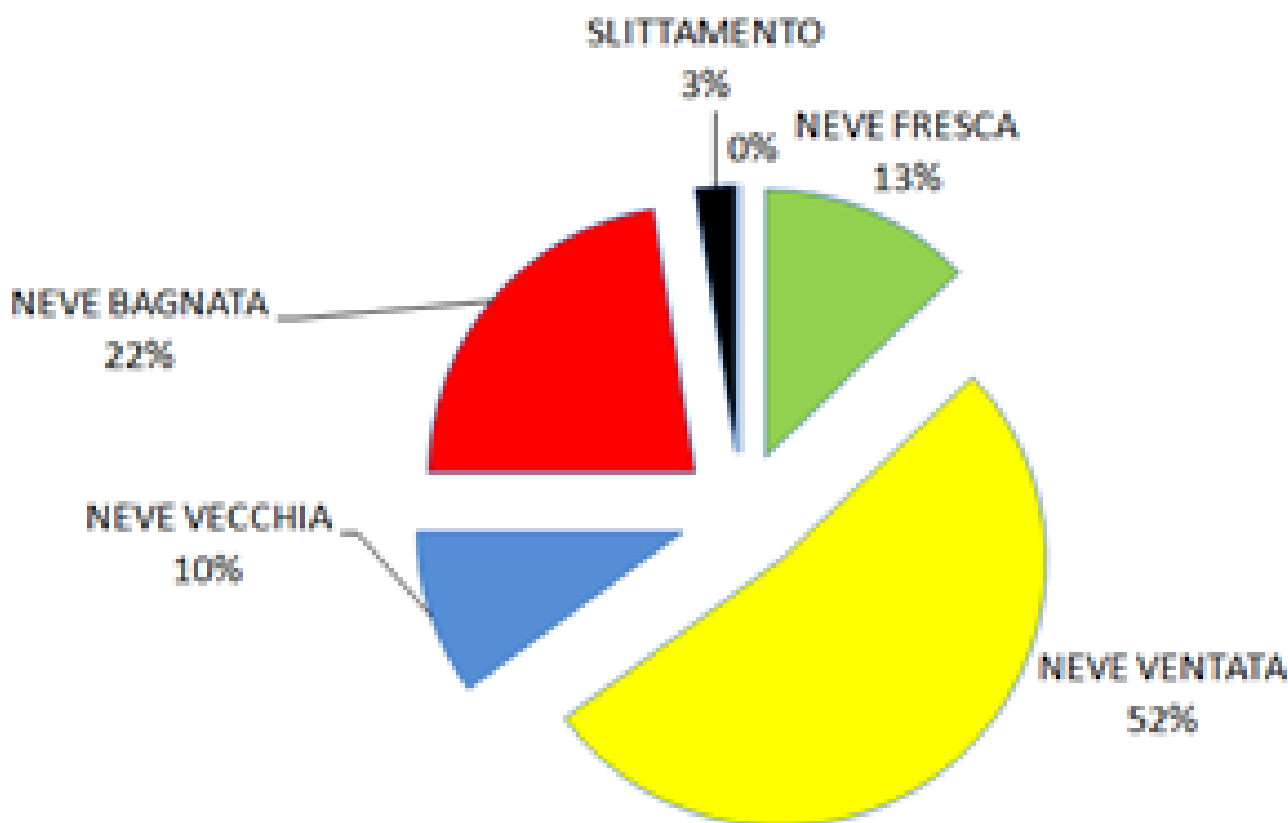

Situazioni Tipiche Veneto 2023-24

Distribuzione percentuale delle situazioni tipiche emesse in veneto durante la stagione

Distribuzione delle giornate durante le quali è stata emessa una criticità valanghe; Dal 1 dicembre al 30 aprile, 30 giornate in ALLERTA GIALLA e 5 in ARANCIONE

## Criticità valanghe- Dolomiti

